LA LETTERA

Foglio di collegamento pastorale della Parrocchia di San Francesco d' Assisi
Parroco Don Gianfranco Furlan
Piazza San Gottardo, 3 Pordenone
tel.: 0434/247518 www.parocchiasanfrancescopordenone.it
Seguici su Facebook

12 Luglio 2020
XV Domenica T. O.

Il seminatore, colui che avvia la primavera del mondo

(Ermes Ronchi)

Egli parlò loro di molte cose con parabole. Magia delle parabole: un linguaggio che contiene di più di quel che dice. Un racconto minimo, che funziona come un carburante: lo leggi e accende idee, suscita emozioni, avvia un viaggio tutto personale. Gesù amava il lago, i campi di grano, le distese di spighe e di papaveri, i passeri in volo. Osservava la vita (le piccole cose non sono vuote, sono racconto di Dio) e nascevano parabole. Oggi Gesù osserva un seminatore e intuisce qualcosa di Dio. Il seminatore uscì a seminare. Non 'un', ma 'il' seminatore, Colui che con il seminare si identifica, perché altro non fa' che immettere nel cuore e nel cosmo germi di vita. Uno dei più bei nomi di Dio: non il mietitore che fa i conti con le nostre povere messi, ma il seminatore, il Dio degli inizi, che dà avvio, che è la primavera del mondo, fontana di vita. Abbiamo tutti negli occhi l'immagine di un tempo antico: un uomo con una sacca al collo che percorre un campo, con un gesto largo della mano, sapiente e solenne, profezia di pane e di fame saziata. Ma la parabola collima solo fin qui. Il seguito è spiazzante: il seminatore lancia manciate generose anche sulla strada e sui rovi. Non è distratto o maldestro, è invece uno che spera anche nei sassi, un prodigo inguaribile, imprudente e fiducioso. Un sognatore che vede vita e futuro ovunque, pieno di fiducia nella forza del seme e in quel pugno di terra e rovi che sono io. Che parla addirittura di un frutto uguale al cento per uno, cosa inesistente, irrealistica: nessun chicco di frumento si moltiplica per cento. Un'iperbole che dice la speranza altissima e amorosa di Dio in noi. Tuttavia, per quanto il seme sia buono, se non trova acqua e sole, il germoglio morirà presto. Il problema è il terreno buono. Allora io voglio farmi terra buona, terra madre, culla accogliente per il piccolo germoglio. Come una madre, che sa quanto tenace e desideroso di vivere sia il seme che porta in grembo, ma anche quanto fragile, vulnerabile e bisognoso di cure, dipendente quasi in tutto da lei. Essere madri della parola di Dio, madri di ogni parola d'amore. Accoglierle dentro sé con tenerezza, custodirle e difenderle con energia, allevarle con sapienza. Ognuno di noi è una zolla di terra, ognuno è anche un seminatore. Ogni parola, ogni gesto che esce da me, se ne va per il mondo e produce frutto. Se noi avessimo occhi per guardare la vita, se avessimo la profondità degli occhi di Gesù, allora anche noi comporremmo parabole, parleremmo di Dio e dell'uomo con parabole, con poesia e speranza, proprio come faceva Gesù .

Mercoledì 15 S. Bonaventura Vescovo e dottore della Chiesa, nacque a Bagnoreggio, in provincia di Viterbo, verso l'anno 1218. Studiò filosofia e teologia a Parigi, e ottenuta la laurea dottorale, insegnò con grande frutto queste discipline ai suoi confratelli. Viaggiò molto predicando ovunque. Creato poi cardinale e vescovo di Albano, morì a Lione nel 1274. Scrisse molte opere di carattere teologico e filosofico (notissimo L'itinerario della mente a Dio) ci sono sermoni, commenti esegetici e ascetici.

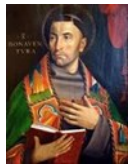

La Caritas parrocchiale ci invita a portare le borse della spesa possibilmente con prodotti per neonati pulizia personale e della casa.

LE INTENZIONI DELLA SETTIMANA

Sabato 11 luglio
Ore 18.00: Def. Teresa e Bonaventura, Francesco e Livio, Piccin Assunta (1° Ann.) Barbui Nerino

Domenica 12 luglio
Ore 09.00: Def. Marino e Rosalia Baccorti, Sergio e Liliana Brunettin
Ore 11.00: 40° matrimonio di Cristina Di Florio e Danilo Zanet, Def. Giancarlo e Marcella Manicardi, Ferdinando e Genoveffa, Def. Fam. Zanet e Di Florio, Vittorio Colombo, Oscar (Ann.) e Antonietta

Lunedì 13 luglio
Ore 08.30: Def. Maria, Luciano, Aldo

Martedì 14 luglio
Ore 08.30: Def. Antonio, Assunta, Aldo e Tullio

Mercoledì 15 luglio
Ore 18.00: Def. Gianfranco, Silvio, Angelo, Antonia

Giovedì 16 luglio
Ore 08.30: *libera da intenzione*

Venerdì 17 luglio
Ore 08.30: Apostole del Sacro Cuore

Sabato 18 luglio
Ore 18.00: *libera da intenzione*

Domenica 19 luglio
Ore 09.00: Def. f.lli Manias, Dino e Lidia Brigulio
Ore 11.00: Def. Isabella