LE MESSE DELLA SETTIMANA

SABATO	**7 SETTEMBRE 2019**
Ore 17.30	Def. Fam. Napolitano e Torrente, Don Vittorino
DOMENICA	**8 SETTEMBRE 2019**
Ore 9.00	*Libera da intenzione*
Ore 11.00	Def. Giancarlo e Marcella Manicardi, Marco, Tania, Andrea, Def. Fam. Cossarini, *secondo intenzioni*
LUNEDI'	**9 SETTEMBRE 2019**
Ore 8.30	*Libera da intenzione*
MARTEDI'	**10 SETTEMBRE 2019**
Ore 8.30	Def. Libero, Irma e Lucia Da Sie
MERCOLEDI'	**11 SETTEMBRE 2019**
Ore 18.00	*Libera da intenzione*
GIOVEDI'	**12 SETTEMBRE 2019**
Ore 8.30	*Libera da intenzione*
VENERDI'	**13 SETTEMBRE 2019**
Ore 8.30	*Libera da intenzione*
SABATO	**14 SETTEMBRE 2019**
Ore 17.30	Def. Assunta, Antonio, Aldo
DOMENICA	**15 SETTEMBRE 2019**
Ore 9.00	Def. Sonego Ernesto, Def. Fam. Lunardelli
Ore 11.00	50° Anniversario di matrimonio di Todaro Maria e Giovanni

LA LETTERA

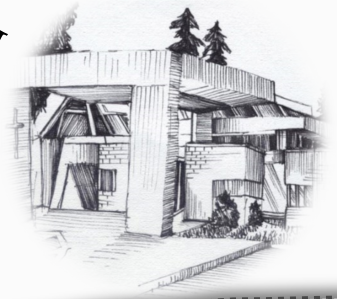

Foglio di collegamento pastorale della
Parrocchia di San Francesco d' Assisi
Parroco Don Gianfranco Furlan
Piazza San Gottardo, 3 Pordenone
tel.: 0434/247518 www.parocchiasanfrancescopordenone.it
Seguici su Facebook

8' Settembre 2019
23' Dom. del T.O.

Seguire Gesù con sapienza e amore

Gesù ci invita ad esseri saggi e sapienti, a pensare e a preoccuparci della vita e del nostro futuro. Questo lo fa con le parabole del costruire una torre e del re che vuole andare in guerra: occorre riflettere e pensare bene alle energie e alle risorse che si hanno. Se c'è tanta preoccupazione per le cose umane che durano un tempo limitato quanto più, sembra suggerire Gesù, occorre pensare e preparare la nostra vita vera su questa terra e la nostra salvezza per l'eternità. Il pronunciamento più forte è senz'altro questo: "colui che non porta la propria croce e non viene dietro a me non può essere mio discepolo". La croce, gli impegni, la propria fedeltà, tutto ciò che fa parte della mia impostazione di vita e della volontà di seguire Gesù, di seguire il suo esempio, le sue parole, la sua strada. In questo contesto comprendiamo che il suo invito a vivere le relazioni di parentela, di affetto, di presenza, non come un qualche cosa che chiude la vita in maniera egoistica, ma che apre a un amore più grande. Non si tratta di non voler bene al padre e alla madre, alla moglie, ai figli, ma si tratta di amare veramente e sapere che insieme si cammina sulla strada di Dio, sulla strada della salvezza. Occorre avere allora una grande libertà di spirito, soprattutto di fronte ai beni materiali: Gesù dice: "chiunque di voi non rinuncia a tutti i suoi averi, non può essere mio discepolo". Le cose sono uno strumento, un mezzo, non il fine. Quello che è importante è la realizzazione della mia vita, è accogliere l'amore di Dio, è vivere questo amore. L'importante è la salvezza piena e definitiva che invochiamo e che attendiamo dalla bontà e dalla misericordia del Signore.

Giovedì 12 settembre Santissimo nome di Maria

La festa del nome di Maria, come ci ricordano i significati di questo stesso nome, parla dell'incarnazione, dell'essere cristiani non solo come adesione interiore, ma anche come necessità di cambiare la società ed evangelizzare la cultura, del pianto che può mutarsi in gioia e della vita come battaglia. Riguardo alla festa liturgica del Santissimo Nome di Maria, nel 1513 Giulio II autorizzò la diocesi spagnola di Cuenca a celebrarla. Fu il beato Innocenzo XI a estenderla a tutta la Chiesa, spostandola alla domenica fra l'Ottava della Natività di Maria, per ringraziare il Cielo della vittoria del 12 settembre 1683 nella battaglia di Vienna (preceduta da una Messa celebrata all'alba di quel giorno dal beato Marco d'Aviano), dove le forze guidate da Giovanni III Sobieski, re di Polonia, sconfissero gli invasori Turchi che minacciavano la cristianità. Tra i vari passaggi è stato infine san Giovanni Paolo II, dopo la riforma del 1969 che la eliminò dal Calendario Romano Generale, a reintrodurla come memoria e rifissarla alla data del 12 settembre.

Venerdì 13 settembre S. Giovanni Crisostomo

Vescovo di Costantinopoli e dottore della chiesa. Nato ad Antiochia, ordinato sacerdote, meritò per la sua sublime eloquenza il titolo di crisostomo e, eletto vescovo di quella sede, si mostrò ottimo pastore e maestro di fede. Condannato dai suoi nemici all'esilio, ne fu richiamato per decreto del papa sant'Innocenzo I e, durante il viaggio di ritorno, subendo molti maltrattamenti da parte dei soldati di guardia, il 14 settembre, rese l'anima a Dio presso Gumenek nel Ponto, nell'odierna Turchia.

Sabato 14 settembre Festa della Esaltazione della Santa Croce, che, il giorno dopo la dedicazione della basilica della Risurrezione eretta sul sepolcro di Cristo, viene esaltata e onorata come trofeo della sua vittoria pasquale e segno che apparirà in cielo ad annunciare a tutti la seconda venuta del Signore.

Domenica15 settembre, Giornata della carità,

Nelle borse spesa possiamo raccogliere: prodotti per la colazione, tipo latte lunga conservazione, biscotti, marmellate, caffè, ecc. ecc

Scuola Diocesana di Formazione Teologica

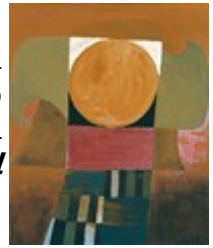

È una proposta della Diocesi che offre occasioni e percorsi di formazione umana e cristiana. Supporta e integra al proprio interno percorsi formativi promossi dagli Uffici diocesani di pastorale. ***A settembre l'inizio dei corsi, le iscrizioni per il nuovo anno sono aperte. Tel. 0434 221221***

APPUNTAMENTI:

Da Sabato 7 settembre le Sante Messe domenicali riprendono l'orario tradizionale: sabato ore 17.30 domenica ore 9.00 e 11.00.

Sabato 7 Settembre
Ore 11.00: Matrimonio di Federico Galanetto e Giovanna Miotti

Ore 17.30: Dopo la SS. Messa, Adorazione Eucaristica Notturna per tutta la notte. Chiusura alle ore 8.30 di Domenica col canto delle lodi mattutine. Pregheremo per la Chiesa e per l'Italia. Chi desidera dare disponibilità per un turno di adorazione segnali il proprio nome nell'elenco esposto.

Domenica 8 Settembre Natività Beata Vergine Maria S. Messe Santuario Madonna delle Grazie ore 6.00-7.00-8.00-9.00-10.00-11.00 Solenne-17.00-18.00 ore 16.00 benedizione dei bambini 16.30 S. Rosario 20.30 Processione presieduta da Mons. Giuseppe Pellegrini

Con il mese di settembre si riprende la domenica della carità con la ***raccolta delle borse spesa per gli indigenti.*** Eccezionalmente per questo mese viene fatta alla terza domenica, il 15 settembre.

!! ⚠ ATTENZIONE ⚠ !!
A tutti i ragazzi
dai 9 anni in poi

La Sagra di San Francesco sta per cominciare e siamo pronti a partire ...
Se vuoi partecipare al servizio 🍽 🛎 ricorda di presenziare con un genitore alla riunione generale dei volontari che si terrà nel container **Martedì 10 settembre alle ore 20. 30** 📌.

Porta con te il modulo compilato e firmato, reperibile in chiesa oppure stampalo dal pdf ricevuto via whats app sul gruppo di catechismo 📝 Ti aspettiamo!!