LE MESSE DELLA SETTIMANA

SABATO	**31 AGOSTO 2019**
Ore 18.00	Def. Trombino Carmelina
DOMENICA	**1' SETTEMBRE 2019**
Ore 9.30	Def. Fam. Magro, Remo Masutti, Mascarin Virginio, Manias Rina, def. fam. De Filippo e Gianluca, Bruno e Delfina, Oreste e Caterina, Blarasin Evelina, Baradel Corrado
LUNEDI'	**2 SETTEMBRE 2019**
Ore 8.30	*Libera da intenzione*
MARTEDI'	**3 SETTEMBRE 2019**
Ore 8.30	Def. Eugenio Santarossa
MERCOLEDI'	**4 SETTEMBRE 2019**
Ore 18.00	*Libera da intenzione*
GIOVEDI'	**5 SETTEMBRE 2019**
Ore 8.30	*Libera da intenzione*
VENERDI'	**6 SETTEMBRE 2019**
Ore 8.30	*Per i benefattori vivi e defunti della parrocchia*
SABATO	**7 SETTEMBRE 2019**
Ore 17.30	Def. Fam. Napolitano e Torrente, Don Vittorino
DOMENICA	**8 SETTEMBRE 2019**
Ore 9.00	*Libera da intenzione*
Ore 11.00	Def. Giancarlo e Marcella Manicardi, Marco, Tania, Andrea, Def. Fam. Cossarini, *secondo intenzioni*

LA LETTERA

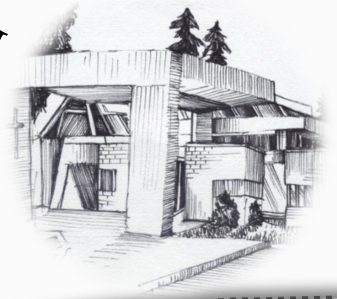

Foglio di collegamento pastorale della
Parrocchia di San Francesco d' Assisi
Parroco Don Gianfranco Furlan
Piazza San Gottardo, 3 Pordenone
tel.: 0434/247518 www.parocchiasanfrancescopordenone.it
Seguici su Facebook

1' Settembre 2019
22' Dom. del T.O.

A tavola con altri

Gesù è a casa di uno dei capi dei farisei. Il banchetto è il simbolo del regno di Dio. Gesù pensa in particolare al posto di ognuno davanti a Dio e insegna che alla gratuità dell'invito non si risponde cercando di farsi avanti, ma accettando di ricevere gratuitamente. Il vangelo è colmo di ricette di felicità, mentre il nostro mondo è colmo di persone infelici. Gesù ci dice: invita chi non può ricambiarti e sarai beato. La cosa che più temiamo è far brutta figura, essere umiliati. Contemporaneamente, la cosa che più cerchiamo è la relazione e l'amore. Non ci rendiamo conto che per entrare in relazione bisogna appunto saper perdere la faccia, accogliere la nostra debolezza di cui quella del fratello è il riflesso. Più ci sediamo in basso più troviamo amici, perché la relazione è facile con chi sa di non essere importante. Salvaguardare invece un proprio ruolo, un posto, ci pone in stato di assedio, di timore dell'altro, di durezza, per difendere la propria posizione. Creiamo il vuoto attorno a noi perché la nostra paura, ci fa paura. A volte noi pensiamo di rispettare la libertà altrui, tenendo le distanze dall'altro, mentre in realtà abbiamo paura, non abbiamo compassione, quella che nasce dalla consapevolezza della nostra fragilità, così simile a quella di chi ci sta di fronte, anche se la neghiamo. Con Dio è la stessa cosa. Ci vogliamo bravi, giusti, meritevoli davanti a lui. Accettare invece la nostra parte più debole, quella che ci umilia, è forse il modo più semplice per entrare in contatto con lui: il cieco tiene più forte la mano di chi lo guida. Quando il Signore parla del bambino, quando lo dà in esempio agli apostoli, non ci parla di quella parte di noi che ripudiamo perché non la troviamo bella? E se invece proprio quella dimensione di noi fosse capace di attirare l'amore misericordioso di Dio? Chi si sente fragile, piccolo, si fida di chi è più forte. Solo a questo punto siamo in grado di invitare a pranzo

pranzo il marocchino, la ragazza che batte il marciapiede, o il vicino al quale non rivolgiamo più la parola da anni. Possiamo sederci in piazza vicino al compagno di scuola, che oggi è un vecchio tossico, forse un barbone e che ha bisogno di ritrovare un po' di amicizia, di essere trattato con stima. Non si sentiranno giudicati: al contrario, incontreranno in noi un cuore amico, consapevole di condividere la stessa debolezza, la stessa ricerca di felicità, un cuore che non si ritiene diverso. Tutti abbiamo bisogno di essere considerati, stimati, apprezzati, lodati, forse non ricordiamo che siamo amati in modo unico e personale dal Padre che ci ha creati! In questa prima settimana di settembre lasciamoci riscaldare dal suo amore e confidando in lui apriamoci a chi ci è accanto con amore, comprensione e tenerezza.

Giovedì 5 Settembre Santa Teresa di Calcutta, era una piccola donna, una grandissima santa, una luce per il mondo. Tutti noi, nel nostro piccolo, dovremmo essere questa luce, testimoni di santità nella Chiesa; santità dei piccoli, degli umili, molte volte nascosta, ma che Dio conosce. Madre Teresa di Calcutta, al secolo Anjezë Gonxhe Bojaxhiu, figlia di un droghiere albanese, è nata nel 1910 nella cittadina macedone di Skopje. Entrata nel 1928 nella congregazione delle Suore di Loreto (irlandesi), venne inviata a Dajeeling, in India. A trentasette anni, indossa per la prima volta un "sari" (veste tradizionale delle donne indiane) bianco di un cotonato grezzo, ornato con un bordino azzurro, i colori della Vergine Maria. Durante l'inverno del 1952, un giorno in cui va cercando poveri, trova una donna che agonizza per la strada, troppo debole per lottare contro i topi che le rodono le dita dei piedi. La porta all'ospedale più vicino, dove, dopo molte difficoltà, la moribonda viene accettata. A Suor Teresa viene allora l'idea di chiedere all'amministrazione comunale l'attribuzione di un locale per accogliervi gli agonizzanti abbandonati. Oltre alla vita che si spegne la fondatrice guarda anche alla vita nascente con l'apertura della Casa dei bambini, Shishu bhavan, dove accoglie i bambini abbandonati, trovati spesso nei bidoni della spazzatura. Dopo aver speso la sua vita per i "poveri più poveri", Madre Teresa muore a Calcutta il 5 settembre 1997.

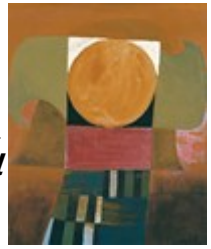

Scuola Diocesana di Formazione Teologica
È una proposta della Diocesi che offre occasioni e percorsi di formazione umana e cristiana. Supporta e integra al proprio interno percorsi formativi promossi dagli Uffici diocesani di pastorale. ***A settembre l'inizio dei corsi, le iscrizioni per il nuovo anno sono aperte. Tel. 0434 221221***

APPUNTAMENTI:

Da Sabato 7 settembre le Sante Messe domenicali riprendono l'orario tradizionale: sabato ore 17.30 domenica ore 9.00 e 11.00.

Sabato 31 agosto ore 20.30
Santuario Madonna di Rosa, veglia ecumenica di preghiera. Domenica 1° settembre dalle ore 6.00 Parco delle Fonti a Torrate di Chions XIV giornata per la custodia del Creato. Venerdì 4 ottobre ore 20.30 Palazzo Montereale Mantica Pordenone, dialogo intereligioso Custodia del Creato.

Martedì 3 settembre ore 20.30 riprendono gli incontri di preghiera settimanali del gruppo RNS nella cappellina. Chi volesse vivere un'ora gioiosa di spiritualità si senta bene accolto.

Venerdì 6 settembre
Come ogni primo venerdì del mese, porteremo la Comunione agli ammalati e agli anziani della parrocchia

Sabato 7 Settembre
Ore 11.00: Matrimonio di Federico Galanetto e Giovanna Miotti

Ore 17.30: Dopo la SS. Messa, Adorazione Eucaristica Notturna per tutta la notte. Chiusura alle ore 8.30 di Domenica col canto delle lodi mattutine. Pregheremo per la Chiesa e per l'Italia. Chi desidera dare disponibilità per un turno di adorazione segnali il proprio nome nell'elenco esposto.

Domenica 8 Settembre Natività Beata Vergine Maria S. Messe Santuario Madonna delle Grazie ore 6.00-7.00-8.00-9.00-10.00-11.00 Solenne-17.00-18.00 ore 16.00 benedizione dei bambini 16.30 S. Rosario 20.30 Processione presieduta da Mons. Giuseppe Pellegrini

Con il mese di settembre si riprende la domenica della carità con la ***raccolta delle borse spesa per gli indigenti.*** Eccezionalmente per questo mese viene fatta alla terza domenica, il 15 settembre.

!! ⚠ ATTENZIONE ⚠ !!
A tutti i ragazzi
dai 9 anni in poi

La Sagra di San Francesco sta per cominciare e siamo pronti a partire ...
Se vuoi partecipare al servizio 🍽🔔 ricorda di presenziare con un genitore alla riunione generale dei volontari che si terrà nel container **Martedì 10 settembre alle ore 20. 30** 📌.

Porta con te il modulo compilato e firmato, reperibile in chiesa oppure stampalo dal pdf ricevuto via whats app sul gruppo di catechismo 📝 Ti aspettiamo!!